

# Tournoi de composition d'analyse rétrograde

R.I.F.A.C.E. 2022 - Issy-Les-Moulineaux (Paris)

Jugement collégial

Composer un problème d'analyse rétrograde (partie justificative C+ ou rétro classique) avec la condition **Vogtländer**: un camp est en échec si et seulement si il menace de capturer le Roi adverse.

Pas d'autre condition féérique, pas d'Illegal Cluster ou de Retractors. A noter que le (2) est le seul rétro trouvé dans la [PDB](#), mais malgré ses qualités il serait refusé (trop de pièces non thématiques).

Un seul problème par compositeur extérieur (envoyer à [retro.riface2022@gmail.com](mailto:retro.riface2022@gmail.com) avant le dimanche 5 juin à 15h00 (UTC+2)). Prière de donner si possible un diagramme avec la stipulation, la notation Forsyth de la position ainsi qu'une solution détaillée.

(1) Alain Brobecker, correction par Éric Huber et Michel Caillaud, original:  
Trouver l'unique partie d'échecs "Vogtländer" se terminant au 3ème coup blanc  
par un échec double donnant mat.

(2) Juraž Lörinc, Die Schwalbe 2006-2007  
2ème recommandé, mémorial Karl Fabel 100

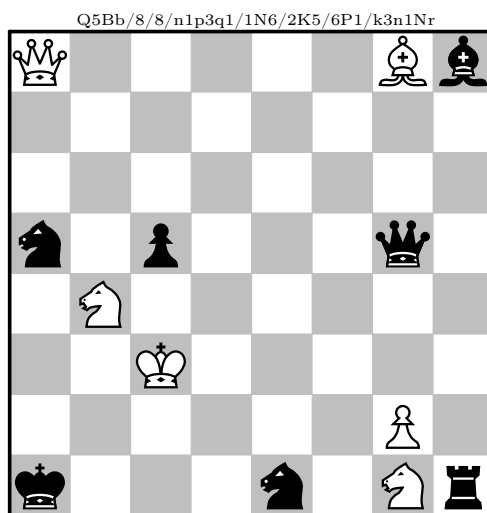

6+7: Dernier coup.

a) Isardam    b) **Vogtländer**    c) Patrouille    d) Mars-Circe

(1) 1.e4 d5 2.Re2 dxe4 3.Rd3#

(2b) n.g7-g8=F#

---

Compose a retrograde analysis problem (C+ proof game or classical retro) with the **Vogtländer** condition: a side is in check if and only if it threatens to capture the opposite King.

No other fairy condition, no Illegal Clusters or Retractors. Please note that (2) is the only retro found in the [PDB](#), but despite its qualities it would be refused (too many un-thematical pieces).

Only one problem per external composer (send to [retro.riface2022@gmail.com](mailto:retro.riface2022@gmail.com) before sunday 5th of june at 15:00 (UTC+2)). Please give if possible a diagram with stipulation, the Forsyth notation of the position as well as a detailed solution.

---

La vérification des PJs peut être faite avec [Jacobi](#) ou [Popeye](#). Par exemple une commande Jacobi pour tester (1) comme une PJ exacte en 2.5 coups est:

```
stipulation dia2.5 forsyth rsbqkbsr/ppp1pppp/8/8/4p3/3K4/PPPP1PPP/RSBQ1BSR
condition Vogtlaender
```